

2012年10月22日



NEWS RELEASE

株式会社 **サッポロライオン**

〒104-8536 東京都中央区八丁堀 4-3-3 Daiwa京橋ビル

12030

関西国際空港 日本初の本格的なLCC専用施設内に 早朝から深夜まで営業の「銀座ライオン」がオープン

株式会社サッポロライオン（本社・東京、社長・刀根義明）は、2012年10月28日（日）、新たに誕生する日本初の本格的な拠点LCC専用施設（※）内の一般エリアに、施設開業同日、「RESTAURANT&CAFE 銀座ライオン DEPARTURE 関西国際空港店」を開店します。

RESTAURANT & CAFE 銀座ライオン DEPARTURE

同店は、国内線のチェックインカウンターの真正面に位置し、国内線の到着口や国際線の出発口にも近く、多くの乗降客が行き交うエリアにあります。早朝便や深夜便が多く見込まれるLCCの特性上、多様なフライトの出発到着時間に合わせ空港を訪れるお客様に対応するため、早朝5：30から深夜24：00まで営業します。

コンセプトは店名の通り、旅路への「DEPARTURE（出発）」を彩ること。フライト前の待ち合わせやちょっとした空き時間、お見送りの前後など、旅行者・ビジネスマン・観光客などさまざまな人が行き交いフレキシブルに利用できる「ライトカジュアル」な空間作りを目指します。

（※）LCC専用施設は、「LCCのビジネスモデルに特化した日本初の本格的な専門ターミナルビル」を基本コンセプトに、LCCの高稼働を支える高い「機能性」と、低コストオペレーションを可能とする「経済性」の追及、「安全安心」を担保できる仕組みを構築、することを目指しています。

記

店 名： RESTAURANT&CAFE
銀座ライオン DEPARTURE 関西国際空港店
住 所： 〒549-0011
大阪府泉南郡田尻町泉州空港中 11 番地
関西国際空港第 2 ターミナルビル 1F
T E L： 072-455-4501
営業時間： 5：30～24：00
定休日： なし
オープン日： 2012年10月28日（日）
規 模： 68.11坪／110席



（「裏面もご覧下さい」）

早朝5:30～深夜24:00まで営業！！

オープンから10:00までは、しっかりお腹を満たす和・洋の朝定食やモーニングカレーをはじめ、麺類・パスタ、ちょっとつまめる小皿料理、デザートなどを用意。10:00～閉店までは、麺類・パスタに加えハンバーグやオムライス、豊富な品揃えのおつまみメニューを提供します。

また、「銀座ライオン」自慢の生ビールはもちろんアルコールドリンクを多品種提供します。ソフトドリンクを対象としたドリンクバーもご用意しています。

来店時間を問わず、お食事、喫茶、アルコールとさまざまな利用動機に合わせ、お一人様から家族連れ、仲間同士など幅広く対応します。

【ピックアップメニュー】



▲朝朝食(750円/5:30～10:00 販売)



▲カルボナーラスパゲティ(950円/終日販売)



▲鶏レバーのスマーク
(680円/終日販売)



▲キングサーモンのスマーク
(880円/終日販売)



▲お子様ランチ
(680円/10:00～24:00 販売)



▲オムライスプレート
(1,300円/10:00～24:00 販売)



▲ツナホットドック
(480円/10:00～24:00 販売)



▲ひとくちフレンチトースト
(480円/終日販売)

※メニュー名、価格は変更になる場合がございます。

カジュアルな時間消費型レストラン&カフェ

ゆったりと座れる長ソファ席から、カウンター席、ハイチェアなど、さまざまなタイプのお席を用意。店内の要所には旅行にまつわるアイテムをディスプレイしており、これから始まる旅への期待が膨らみます。また老若男女問わず幅広いお客様から好印象な木材を基調とした明るく清潔感のある雰囲気仕上げました。

フライト前に少し立ち寄る方はもちろん、余裕を持ってお越しいただいた方も、それぞれ思い思いの時間を有効に消費していただけるお店を目指します。



▲オープンで明るい店内

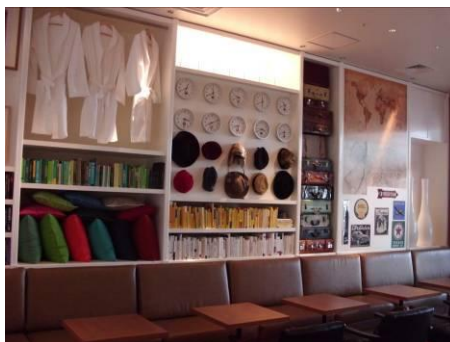

▲旅行にまつわるアイテムのディスプレイ



▲豪華なテーブルトップのカウンター席

以上

この件に関するお問い合わせは、下記までお願いいたします。

報道関係の方	経営戦略部 (西村 礼佳) TEL : 03-6222-5183 / E-mail : kouhou@sapporo-lion.co.jp
一般の方	お客様相談センター TEL : 0120-848-136